PRADITA University	MANUAL PROSEDUR	No	:	PRU/SPMI/IV/HR-08
		Revisi	:	00
	PERBAIKAN INFRASTRUKTUR	Tanggal	:	24-01-2022
		Halaman	:	1 - 3

1. Tujuan

Pembuatan prosedur perbaikan infrastruktur bertujuan agar kebutuhan organisasi akan infrastruktur sebagai penunjang kegiatan di Universitas Pradita memadai.

2. Ruang Lingkup

Merupakan tugas dan tanggung jawab dari Dept Head HRGA, GA Staff, ME Staff, dalam melaksanakan proses perbaikan infrastruktur secara terkendali mulai dari identifikasi hingga realisasi.

3. Persyaratan

Standar DIKTI Universtas Pradita

4. Definisi

ME = Mechanical Engineering

GA = General Affair

MASTER

CONTROLLED

No. Copy:

Dibuat,	Diperiksa,	Disetujui,
Pemohon	Process Owner	Unit LPM
Bkari Gunawan		
Tanggal: 24 Jan 22	Tanggal: 25-1-2022	Tanggal: 25-1-2022

DILARANG MENYALIN DOKUMEN INI BAIK SECARA KESELURUHAN MAUPUN SEBAGIAN TANPA IJIN TERTULIS DARI

5. Prosedur Rinci

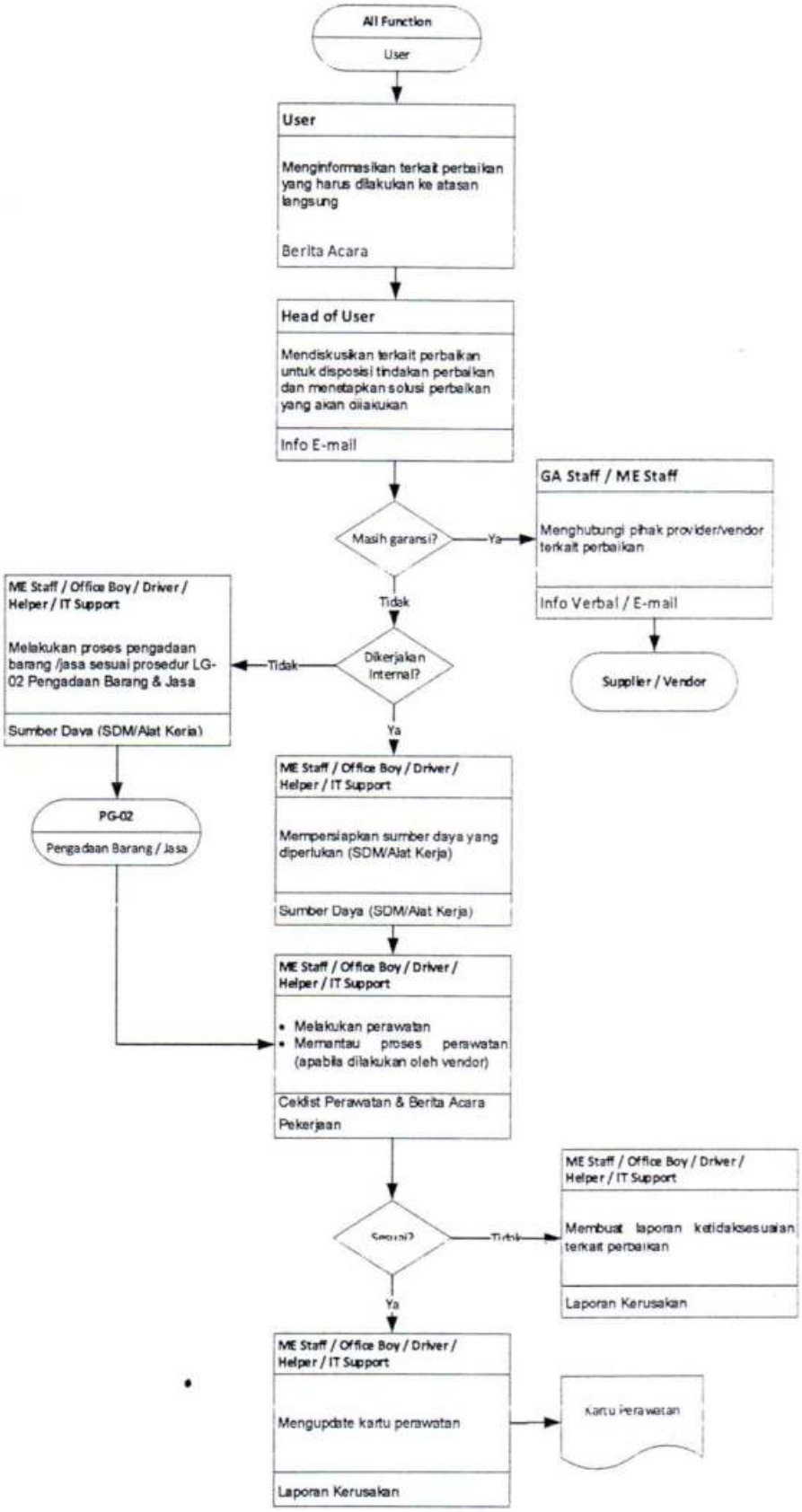

DILARANG MENYALIN DOKUMEN INI BAIK SECARA KESELURUHAN MAUPUN SEBAGIAN TANPA IJIN TERTULIS DARI

6. Dokumen Referensi

- Ceklis Perawatan
- Form Perbaikan Alat

7. Catatan

8. Distribusi : 8.1. Seluruh karyawan

9. Rencana Peninjauan : Ditinjau setiap 2 (dua) tahun sekali namun tidak menutup kemungkinan untuk ditinjau sewaktu-waktu

10. Sejarah Revisi :

No. Revisi	Alasan Revisi	Revisi disusun oleh	Tanggal Revisi
00	Prosedur Baru		

DILARANG MENYALIN DOKUMEN INI BAIK SECARA KESELURUHAN MAUPUN SEBAGIAN TANPA IJIN TERTULIS DARI