PRADITA University	MANUAL PROSEDUR	No	:	PRU/SPMI/IV/BA-01/STD-03
		Revisi	:	01
	PENDAFTARAN MAHASISWA	Tanggal	:	25/10/2021
		Halaman	:	1 - 4

1. Tujuan

Untuk memastikan proses pendaftaran mahasiswa berjalan sesuai dengan ketentuan yang ditetapkan oleh Universitas Pradita.

2. Ruang Lingkup

Merupakan tahapan kegiatan dimulai dari penyerahan berkas mahasiswa sampai dengan perencanaan kuliah berjalan sesuai dengan ketentuan yang berlaku di Universitas Pradita.

3. Persyaratan

3.1. Standar DIKTI Universitas Pradita

4. Definisi

BAA : Biro Administrasi Akademik

CONTROLLED
No. Copy:
MASTER

Dibuat,	Diperiksa,	Disetujui,
Pemohon	Process Owner	Unit LPM
Tito Hardika	Fenny Irawati	
Tanggal: 16 - November 2021	Tanggal: 16 November 2021	Tanggal: 16/11/2021

DILARANG MENYALIN DOKUMEN INI BAIK SECARA KESELURUHAN MAUPUN SEBAGIAN TANPA IJIN TERTULIS DARI

5. Prosedur Rinci

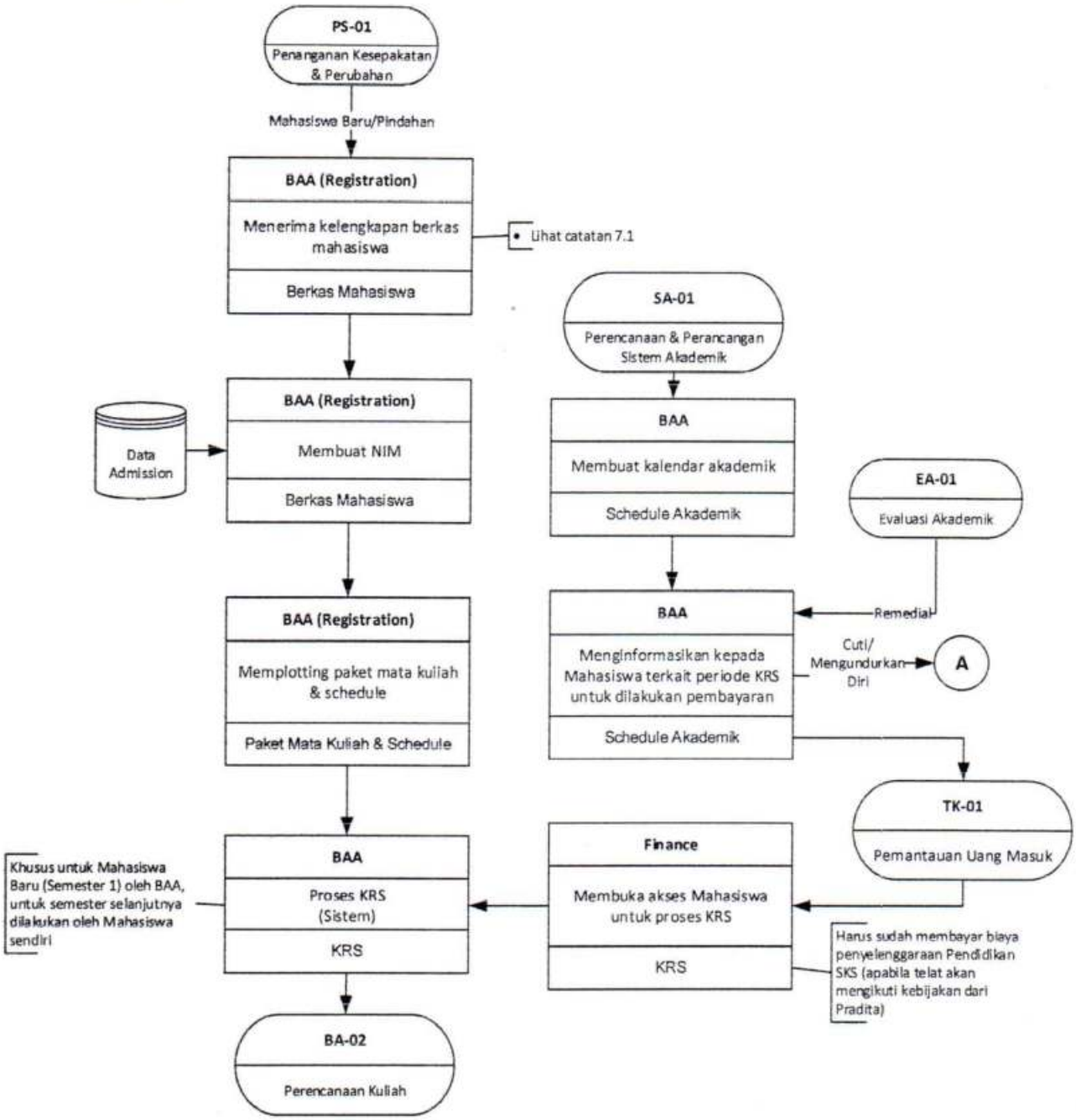

DILARANG MENYALIN DOKUMEN INI BAIK SECARA KESELURUHAN MAUPUN SEBAGIAN TANPA IJIN TERTULIS DARI

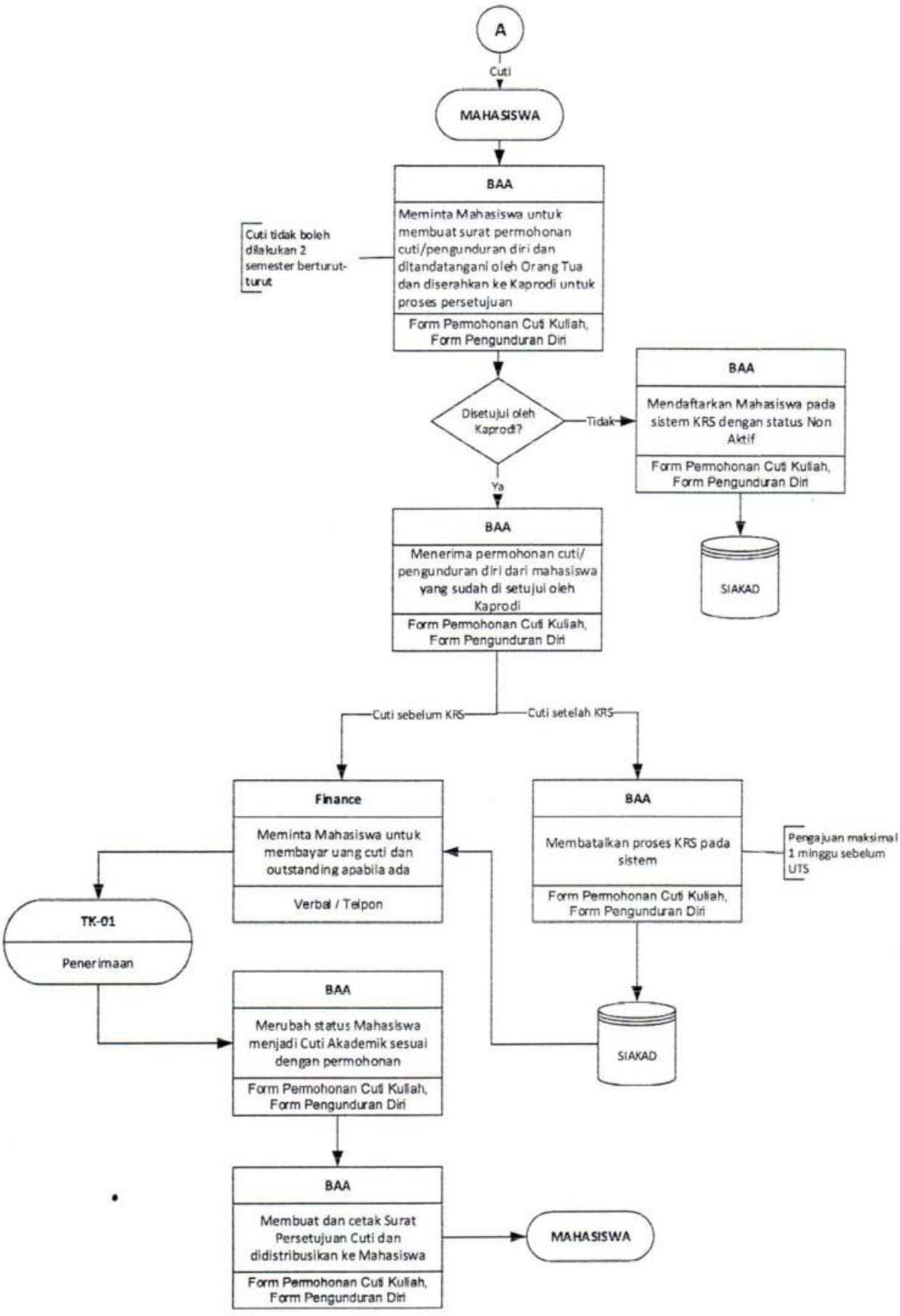

DILARANG MENYALIN DOKUMEN INI BAIK SECARA KESELURUHAN MAUPUN SEBAGIAN TANPA IJIN TERTULIS DARI

6. Dokumen Referensi :

- Kalender akademik
- Form permohonan cuti kuliah
- Form Pengunduran diri

7. Catatan :

7.1 Kelengkapan Berkas Mahasiswa

- 1 lembar fotokopi ijazah/surat tanda tamat belajar (STTB) dan NEM/SKHUN yang telah dilegalisir
- 1 fotokopi akta kelahiran/Surat Kelahiran
- 1 Lembar fotokopi KTP/SIM/Paspor yang masih berlaku
- 2 lembar pas foto ukuran 3x4 berkerah dan berlatar merah
- Surat penyetaraan ijazah yang dikeluarkan Depdiknas bagi calon mahasiswa dari SLTA internasional/luar negri
- Surat ijin belajar WNA yang dikeluarkan oleh Dirjen Dikti Depdiknas RI dan kartu izin menetap di Indonesia bagi mahasiswa WNA
- Bukti pelunasan pembayaran SPP/BPP/SKS yang telah dilegalisir bagian keuangan Universitas Pradita
- Form data mahasiswa yang telah dilengkapi, bermaterai Rp.10.000,- dan ditanda tangani oleh orang tua/wali calon mahasiswa

8. Distribusi : 8.1. Biro Admistrasi Akademik

9. Rencana Peninjauan : Ditinjau setiap 2 tahun sekali namun tidak menutup kemungkinan untuk ditinjau sewaktu-waktu

10. Sejarah Revisi :

No. Revisi	Alasan Revisi	Revisi disusun oleh	Tanggal Revisi
01	Perubahan bentuk dari Institut menjadi Universitas dan Pemutakhiran data	Tim Penyusun	25/10/2021

DILARANG MENYALIN DOKUMEN INI BAIK SECARA KESELURUHAN MAUPUN SEBAGIAN TANPA IJIN TERTULIS DARI